

Ist der letzte Zug sinnvoll?
Bewerte mit 1-6 Punkten!

a) 1. e4 e5 2. Df3

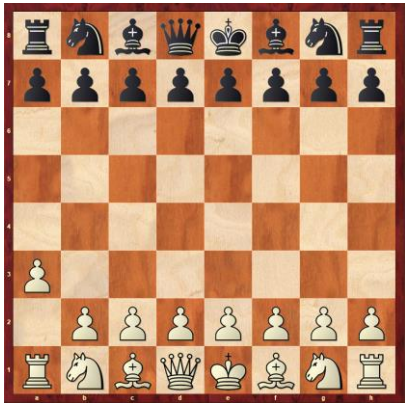

b) 1. a3



c) 1. e4 e5 2. Sf3 Df6



d) 1. e4 Sf6 2. Df3



e) 1. e4 d6 2. h3



f) 1. e3



g) 1. d3



h) 1. d4 b6



i) 1. g4 d5 2. Lg2



j) 1. e4 e5 2. Sf3 f6



Summe aller Punkte: ____